

Słup S1
szt. 6

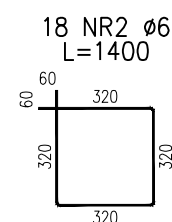

Słup S3
szt. 1

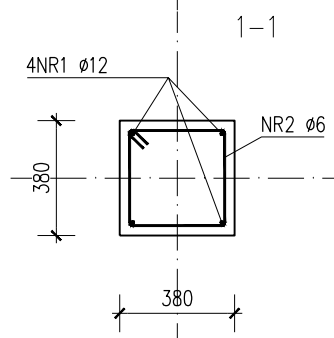
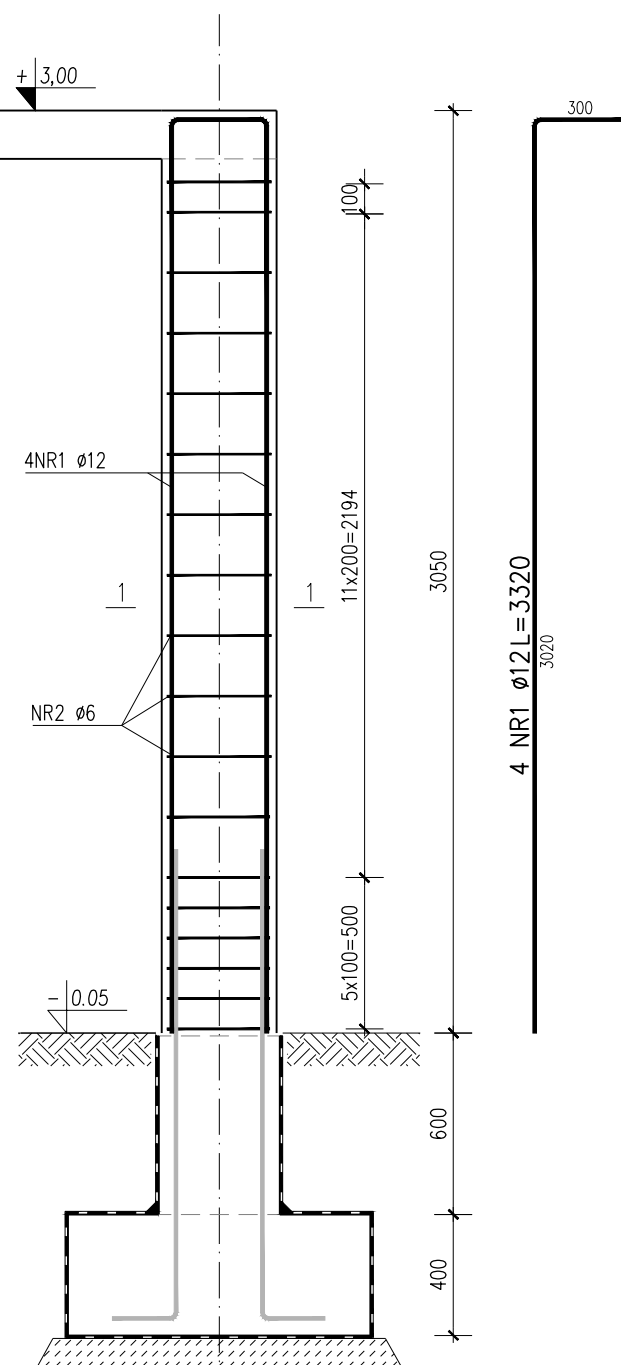
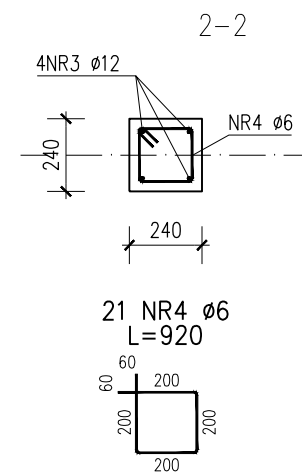
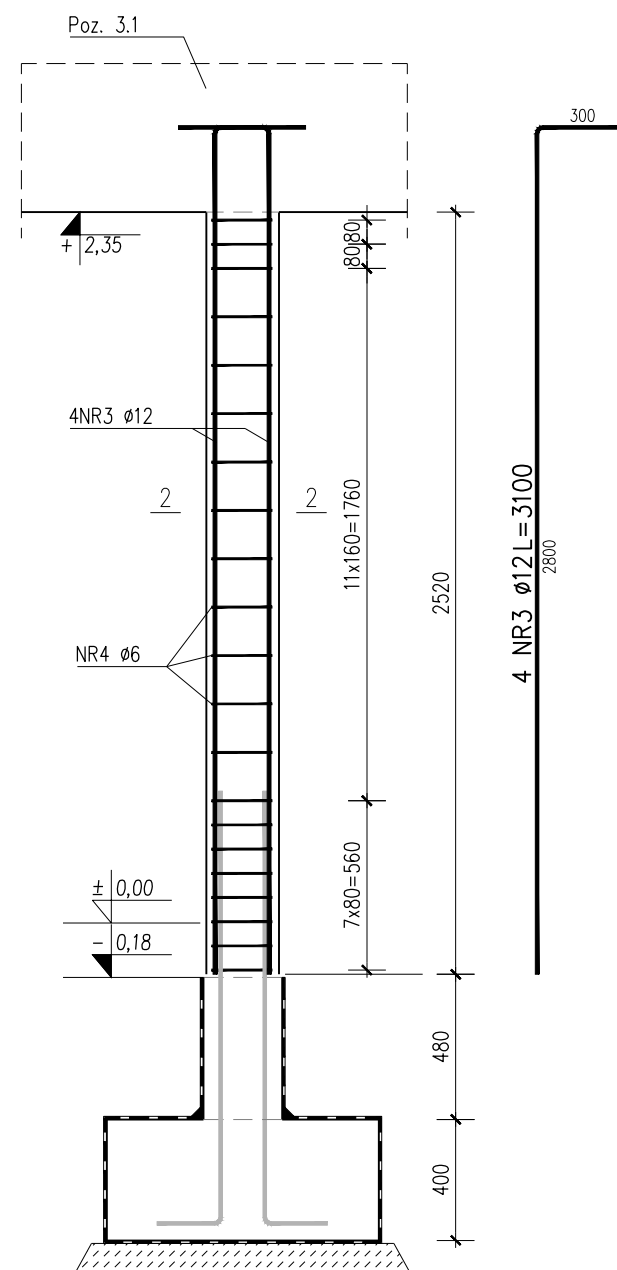

21 NR4 Ø6
L=920

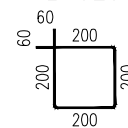

BETON C20/25
STAŁ ZBR. RB500 W lub B500SP
OTULINA 25mm

tytuł rysunku: SŁUPY: S1; S3			
inwestor: URZĄD MIASTA I GMINY CHOCIANÓW ul. RATUSZOWA 10, 59-140 CHOCIANÓW			
adres budowy: Trzebnice, j. e. 021601_5.0011, obręb Trzebnice, gm. Chocianów działki nr. 816, 818, 815, 817			
obiekt: BUDOWA WOLNOSTOJĄCEGO BUDYNKU OŚRODKA ZDROWIA W TRZEBNICACH wraz z wjazdami na działkę, ogrodzeniem oraz zagospodarowaniem terenu i pełną infrastrukturą techniczną			
branża: KONSTRUKCJA projektant Grzegorz Drzyzga		nr uprawnień: podpis: 177/DOŚ/07 w specjalności konstrukcyjnej b.o.	
sprawdzający Ryszard Drozdowski		nr uprawnień: podpis: 211/82/WBPP w specjalności konstrukcyjnej b.o.	
stadium: PW	nr rysunku: OZCH_2019_PW-K6	data: Wrocław, czerwiec 2019 roku	skala: 1:25
SK DESIGN Os. Słoneczne 14, 58-308 Wałbrzych +48 604 6592 118, +48 502 352 485 skdesignkg@gmail.com			zmiana: